

**ΕΙΔΙΚΕΣ ΕΙΣΑΓΩΓΙΚΕΣ ΕΞΕΤΑΣΕΙΣ ΑΠΟΦΟΙΤΩΝ Β΄ ΚΥΚΛΟΥ  
ΤΕΧΝΙΚΩΝ ΕΠΑΓΓΕΛΜΑΤΙΚΩΝ ΕΚΠΑΙΔΕΥΤΗΡΙΩΝ**

**ΔΕΥΤΕΡΑ 19 ΙΟΥΝΙΟΥ 2006**

**ΕΞΕΤΑΖΟΜΕΝΟ ΜΑΘΗΜΑ:**

**ΑΡΧΙΤΕΚΤΟΝΙΚΟ ΣΧΕΔΙΟ**

**(ΠΟΛΥΟΔΟΜΙΑ ΚΑΙ ΟΙΚΟΔΟΜΙΚΕΣ ΛΕΠΤΟΜΕΡΕΙΕΣ)**

**ΣΥΝΟΛΟ ΣΕΛΙΔΩΝ: ΤΕΣΣΕΡΙΣ (4)**

**ΘΕΜΑ: "ΜΙΚΡΟ ΚΑΦΕΝΕΙΟ"**

**Περιγραφή:** Στα σχέδια παρουσιάζεται η κάτοψη, η τομή Α-Α και η νότια όψη ενός μικρού πετρόκτιστου καφενείου. Στη πλευρά της εισόδου υπάρχει εξωτερικός χώρος, ο οποίος στεγάζεται με ξύλινη πέργκολα.

**Ζητείται:**

Με μαύρη σιλική μελάνη και με τα κατάλληλα πάχη γραμμών:

1. Να σχεδιαστεί η **κάτοψη** και η **νότια όψη** σε κλίμακα 1:50, σύμφωνα με τις διαστάσεις σε μέτρα που αναγράφονται στο υπόδειγμα.
2. Να σχεδιαστεί η **τομή Β-Β** σε κλίμακα 1:50 σύμφωνα με τις διαστάσεις σε μέτρα που αναγράφονται στο υπόδειγμα, λαμβάνοντας υπόψη τις διαστάσεις σε μέτρα από την κάτοψη, τη δοθείσα τομή Α-Α και την όψη.
3. Να σχεδιαστούν επίσης:
  - α) ο τίτλος του θέματος «ΜΙΚΡΟ ΚΑΦΕΝΕΙΟ» και οι υπότιτλοι «ΚΑΤΟΨΗ», «ΤΟΜΗ Β-Β» και «ΝΟΤΙΑ ΟΨΗ».
  - β) η κατεύθυνση του βορρά, η ένδειξη της τομής Β-Β και ο συμβολισμός της μόνωσης του δώματος στην τομή.

**ΤΑ ΚΡΙΤΗΡΙΑ ΒΑΘΜΟΛΟΓΗΣΗΣ ΕΙΝΑΙ:**

1. Η ορθότητα γεωμετρικής απεικόνισης :
  - 1.1. Τοποθέτηση-συσχετισμός σχεδίων και λοιπών στοιχείων με σκοπό την παροχή πληροφοριών.

**Μονάδες 15**

## ΑΡΧΗ 2<sup>ΗΣ</sup> ΣΕΛΙΔΑΣ

1.2. Ορθή μεταφορά κλιμάκων και διαστάσεων.

**Μονάδες 20**

1.3. Ορθότητα και πληρότητα τεμνόμενων και προβαλλόμενων στοιχείων.

**Μονάδες 15**

2. Η ποιότητα σχεδίασης βαθμολογείται :

2.1. Γραμμογραφία

**Μονάδες 15**

2.2. Γραμματογραφία

**Μονάδες 10**

2.3. Συμβολισμοί, ενδείξεις.

**Μονάδες 5**

3. Πληρότητα σχεδίασης.

**Μονάδες 10**

4. Γενική εικόνα.

**Μονάδες 10**

### **ΚΑΤΑ ΤΗ ΣΧΕΔΙΑΣΗ ΝΑ ΔΗΦΘΟΥΝ ΥΠΟΨΗ ΤΑ ΠΑΡΑΚΑΤΩ:**

1. Η τοποθέτηση των τριών σχεδίων και οι θέσεις των τίτλων είναι στην κρίση των υποψηφίων.
2. Η μορφή και το μέγεθος των γραμμάτων θα επιλεγούν από τους υποψήφιους. Τα γράμματα να σχεδιαστούν με ελεύθερο χέρι ή με τα επιτρεπόμενα όργανα σχεδίασης.
3. Δεν θα αναγραφούν διαστάσεις, γράμματα ή άλλες ενδείξεις, εκτός από αυτές που περιλαμβάνονται στα ζητούμενα του θέματος.
4. Σε περίπτωση που υπάρχει ανάγκη καθορισμού κάποιας διάστασης, η οποία δεν αναγράφεται στο υπόδειγμα, αυτή είναι δυνατό να υπολογισθεί αναλογικά σε σχέση με τις υπόλοιπες.

# ΑΡΧΗ 3<sup>ΗΣ</sup> ΣΕΛΙΔΑΣ

## ΜΙΚΡΟ ΚΑΦΕΝΕΙΟ

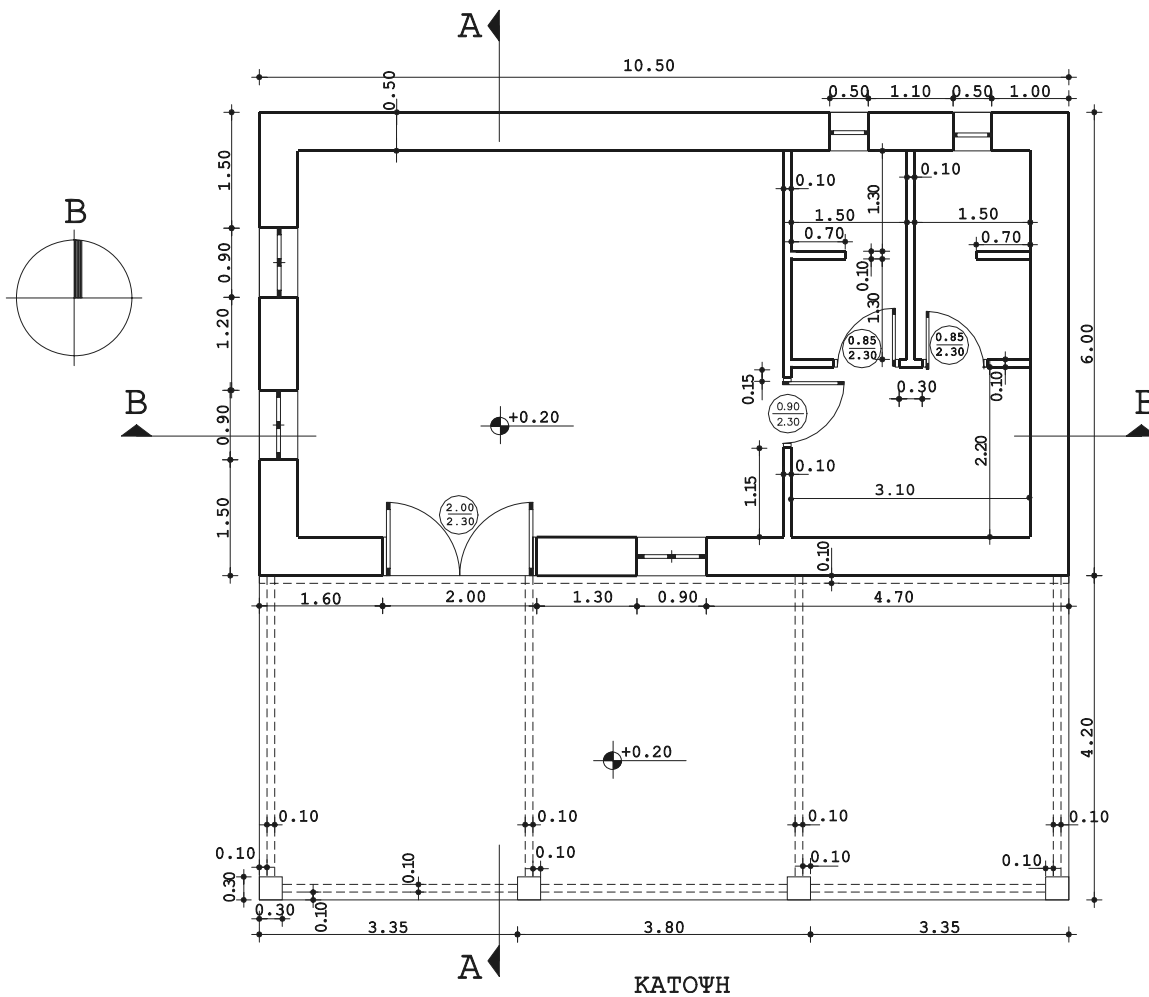
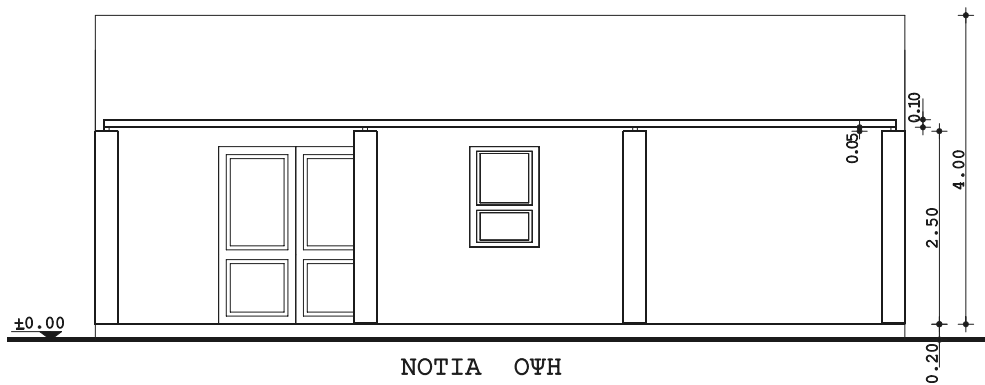
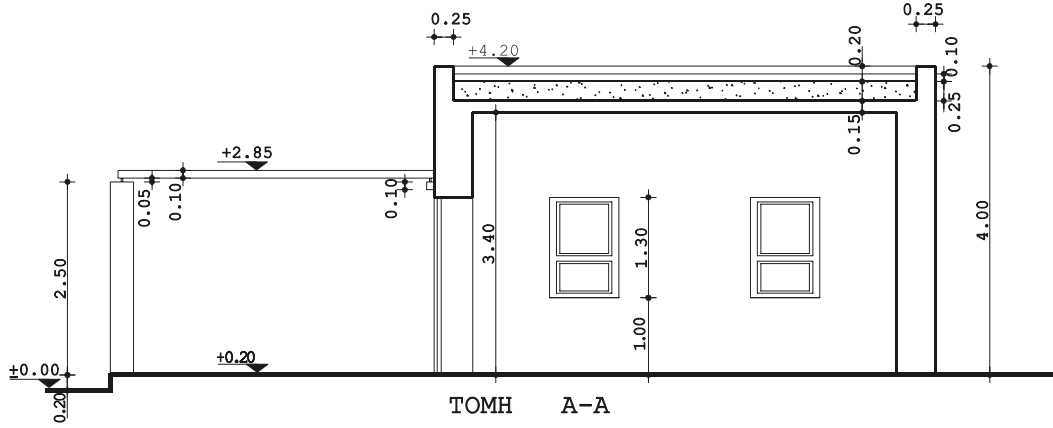

**ΟΔΗΓΙΕΣ ΓΙΑ ΤΟΥΣ ΥΠΟΨΗΦΙΟΥΣ**

1. Στους υποψήφιους δε διανέμεται τετράδιο.
2. Στο χαρτί σχεδίασης (κόλλα Schoeller) να γράψετε μόνο τα προκαταρκτικά (ημερομηνία, εξεταζόμενο μάθημα). Τα θέματα **να μην τα αντιγράψετε** στην κόλλα.
3. Να γράψετε το ονοματεπώνυμό σας στο πάνω μέρος των φωτοαντιγράφων αμέσως μόλις σας παραδοθούν. Κατά την αποχώρησή σας από την αίθουσα να παραδώσετε μαζί με την κόλλα σχεδίασης και τα φωτοαντίγραφα του θέματος.
4. Διάρκεια εξέτασης: Τέσσερις (4) ώρες μετά τη διανομή του θέματος (φωτοαντιγράφων).
5. Χρόνος δυνατής αποχώρησης: Μία (1) ώρα μετά από τη διανομή των φωτοαντιγράφων και όχι πριν τις 10.00 π.μ.

**ΚΑΛΗ ΕΠΙΤΥΧΙΑ**

**ΤΕΛΟΣ ΜΗΝΥΜΑΤΟΣ**